

BILAGA 2C

Förslag till avgränsning av skyddsområde - Identifierande riskkällor

Datum : 2024-05-07

Skala (A3): 1:14 000

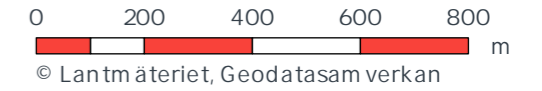

Teckenförklaring

- Sekundär skyddszon
- Tillrinningsområde
- Fastighetsgräns
- EBH**
- Riskklass/Preciserad status efter åtgärd
- Mycket stor risk
- Stor risk
- Måttlig risk
- Liten risk
- Ej riskklassade
- KM Känslig Markanvändning
- MKM Mindre Känslig Markanvändning
- Lantbruk**
- Antal registrerade djurenheter
- 1 - 10
- 10 - 20
- 50 - 70
- 90 - 180
- Energibrunnar | Kommunens register**
- Bergvärme
- Jordvärme
- Luftvärme / kylvatten
- Okänd
- ★ Ljungby Energi värmeverk
- Miljöfarlig verksamhet**
- B-verksamhet
- C-verksamhet
- Verksamhet med tillstånd för växtskyddsmedel
- Täkter**
- Betongstation/FD Grustäkt
- Husbehovstäkt
- Täkt
- Översiktsplan 2035**
- Bostäder
- Industri
- Planlagt industrimark
- SGU:s brunnsarkiv**
- Okänd
- Hushåll
- Industri
- Större lantbruk
- Energibrunn
- Transformatorstationer | Eon**
- Nätstation
- Fördelningsstation
- Brandfarligvara**
- ▲ Cistern

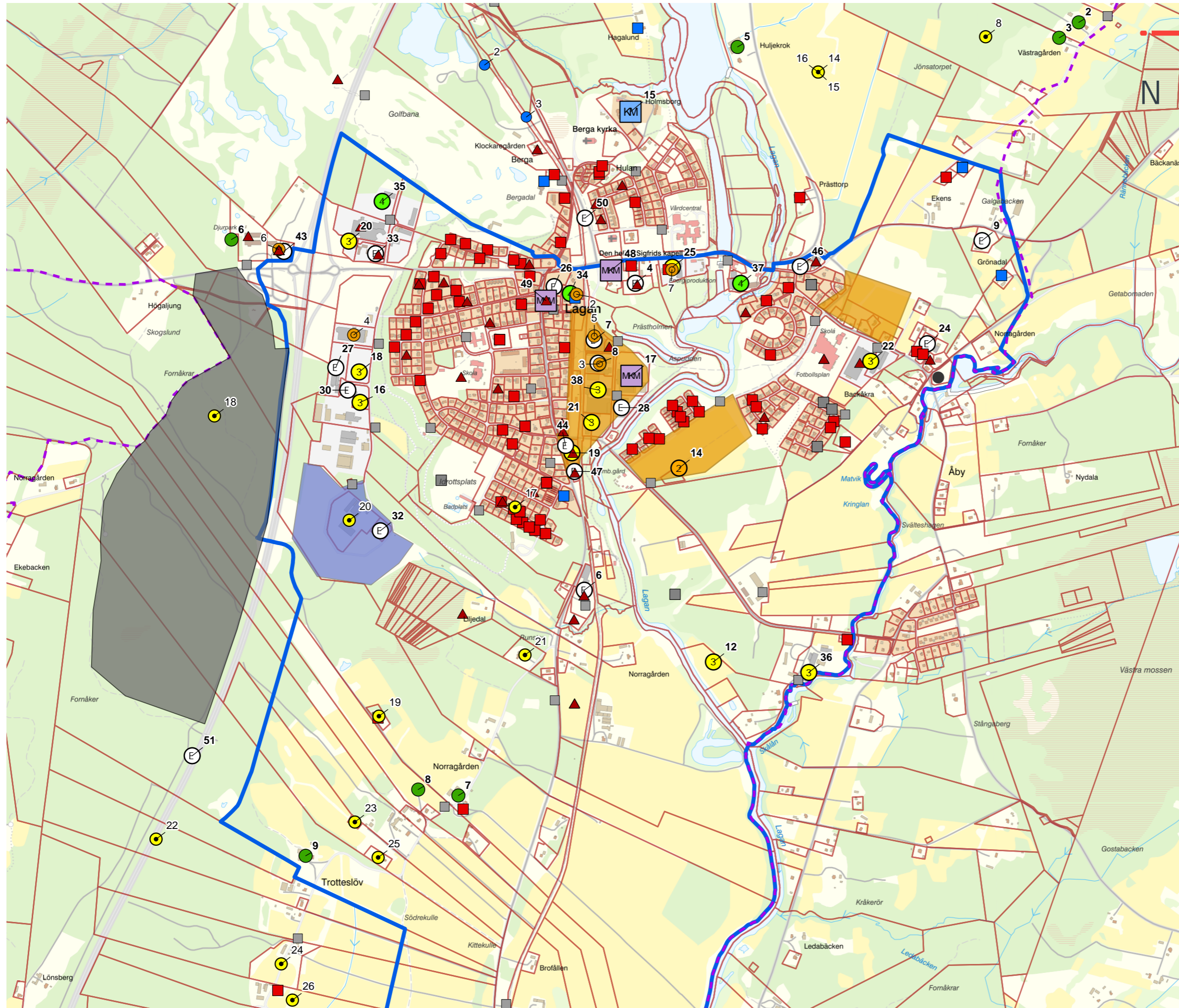

BILAGA 2C

Förslag till avgränsning av skyddsområde - Identifierande riskkällor

Datum: 2024-05-07

Skala (A3): 1:14 000

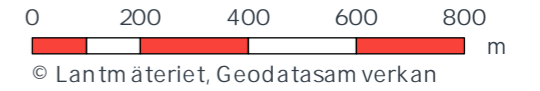

Teckenförklaring

- Sekundär skyddszon
- Tillrinningsområde
- Fastighetsgräns
- EBH**
- Riskklass/Preciserad status efter åtgärd
 - Mycket stor risk
 - Stor risk
 - Måttlig risk
 - Liten risk
 - Ej riskklassade
- Känslig Markanvändning
- Mindre Känslig Markanvändning
- Lantbruk**
- Antal registrerade djurenheter
 - 1 - 10
 - 10 - 20
 - 50 - 70
 - 90 - 180
- Energibrunnar | Kommunens register**
 - Bergvärme
 - Jordvärme
 - Luftvärme / kylvatten
 - Okänd
 - Ljungby Energi värmeverk
- Miljöfarlig verksamhet**
 - B-verksamhet
 - C-verksamhet
 - Verksamhet med tillstånd för växtskyddsmedel
- Täkter**
 - Betongstation/FD Grustäkt
 - Husbehovstäkt
 - Täkt
- Översiktsplan 2035**
 - Bostäder
 - Industri
 - Planlagd industrimark
- SGU:s brunnarsarkiv**
 - Okänd
 - Hushåll
 - Industri
 - Större lantbruk
 - Energibrunn
- Transformatorstationer | Eon**
 - Nätstation
 - Fördelningsstation
- Brandfarliga**
 - Cistern



BILAGA 2C

Förslag till avgränsning av skyddsområde - Identifierande riskkällor

Datum : 2024-05-07

Skala (A3): 1:14 000

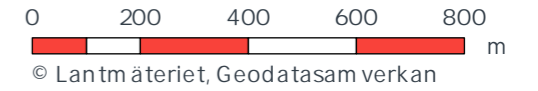

Teckenförklaring

- Sekundär skyddszon
- Tillrinningsområde
- Fastighetsgräns
- EBH**
- Riskklass/Preciserad status efter åtgärd
- Mycket stor risk
- Stor risk
- Måttlig risk
- Liten risk
- Ej riskklassade
- Känslig Markanvändning
- Mindre Känslig Markanvändning
- Lantbruk**
- Antal registrerade djurenheter
- 1 - 10
- 10 - 20
- 50 - 70
- 90 - 180
- Energibrunnar | Kommunens register**
- Bergvärme
- Jordvärme
- Luftvärme / kylvatten
- Okänd
- Ljungby Energi värmeverk
- Miljöfarlig verksamhet**
- B-verksamhet
- C-verksamhet
- Verksamhet med tillstånd för växtskyddsmedel
- Täkter**
- Betongstation/FD Grustäkt
- Husbehovstäkt
- Täkt
- Översiktsplan 2035**
- Bostäder
- Industri
- Planlagd industrimark
- SGU:s brunnarsarkiv**
- Okänd
- Hushåll
- Industri
- Större lantbruk
- Energibrunn
- Transformatorstationer | Eon**
- Nätstation
- Fördelningsstation
- Brandfarliga**
- Cistern

