

Vad tycker du om kulturskolan?

Var det lätt att anmäla ditt barn till Kulturskolan?

Namn	Antal	%
1 - Mycket svårt	2	2,3
2	8	9,3
3	22	25,6
4	26	30,2
5 - Mycket lätt	28	32,6
Total	86	100

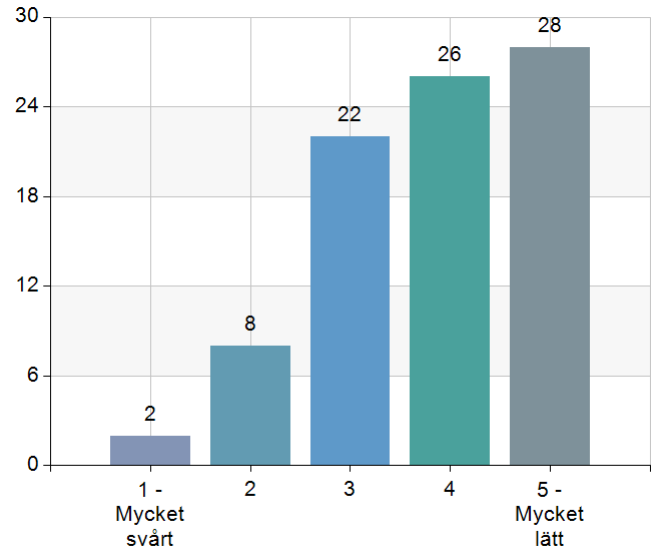

Statistik	
Medelvärde	3,81
Median	4

Svarsfrekvens	
100% (86/86)	

Hur upplever du kontakten med Kulturskolan?

Namn	Antal	%
1 - Mycket dålig	0	0
2	0	0
3	9	10,5
4	29	33,7
5 - Mycket bra	48	55,8
Total	86	100

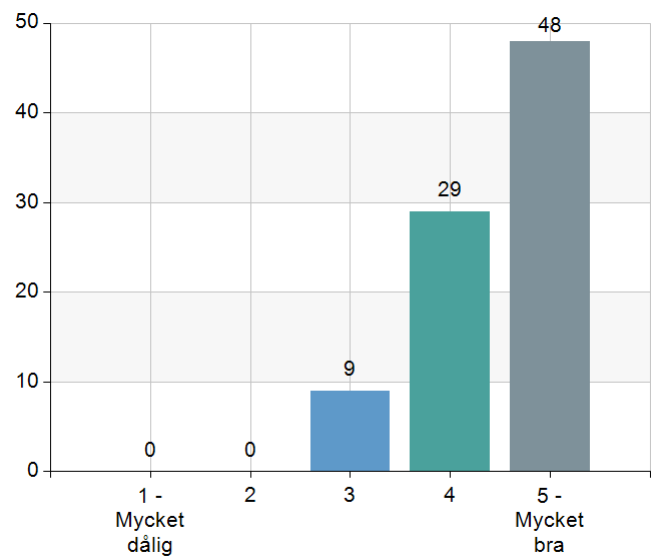

Statistik	
Medelvärde	4,45
Median	5

Svarsfrekvens

100% (86/86)

Får du information om ditt barns aktiviteter på ett bra sätt?

Namn	Antal	%
1 - Nej, jag är inte alls nöjd.	1	1,2
2	1	1,2
3	12	14,1
4	34	40
5 - Ja, det får jag på ett mycket bra sätt.	37	43,5
Total	85	100

Statistik

Medelvärde 4,24

Median 4

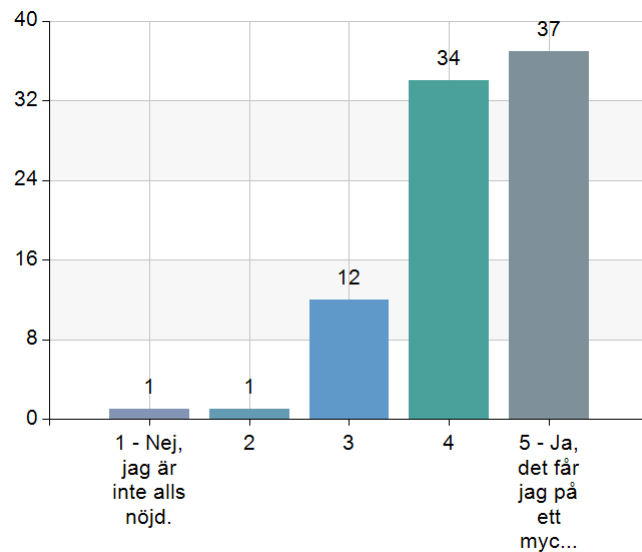

Svarsfrekvens

98,8% (85/86)

Hur ser du på kostnaden för de olika kurserna?

Namn	Antal	%
1 - Helt orimlig kostnad	0	0
2	5	5,8
3	12	14
4	31	36
5 - Helt rimlig kostnad	38	44,2
Total	86	100

Statistik	
Medelvärde	4,19
Median	4

Svarsfrekvens
100% (86/86)

