

Vad tycker ni om kulturskolan?

Enkät riktad till föräldrar/ målsmän för elever på Ljungby Kulturskola.

Var det lätt att anmäla ditt barn till Kulturskolan?

Namn	Antal	%
1 - Mycket svårt	3	3,4
2	10	11,5
3	29	33,3
4	22	25,3
5 - Mycket lätt	23	26,4
Total	87	100

Statistik	
Medelvärde	3,6
Median	4

Svarsfrekvens
100% (87/87)

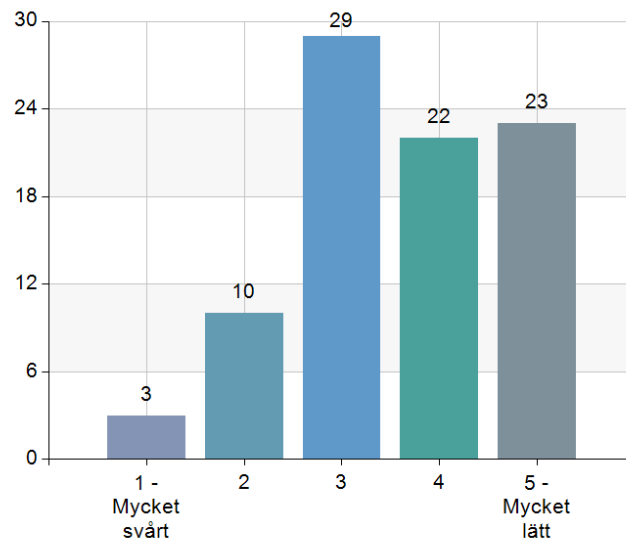

Hur upplever du kontakten med Kulturskolan?

Namn	Antal	%
1 - Mycket dålig	0	0
2	3	3,4
3	10	11,5
4	24	27,6
5 - Mycket bra	50	57,5
Total	87	100

Statistik	
Medelvärde	4,39
Median	5

Svarsfrekvens
100% (87/87)

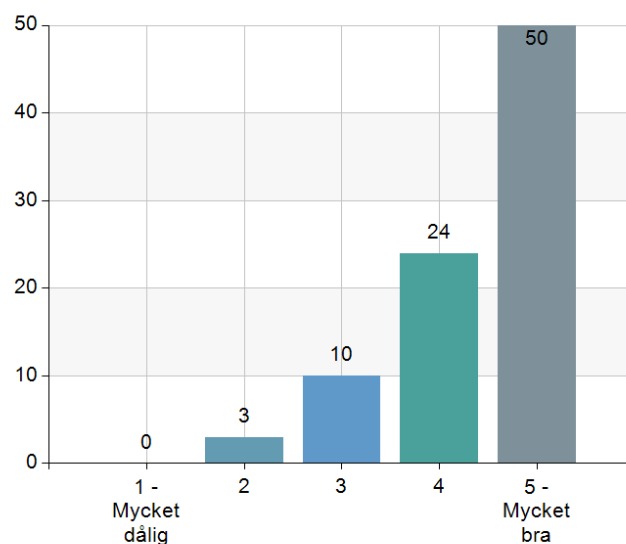

Får du information om ditt barns aktiviteter på ett bra sätt?

Namn	Antal	%
1 - Nej, jag är inte alls nöjd.	1	1,2
2	6	7
3	12	14
4	33	38,4
5 - Ja, det får jag på ett mycket bra sätt.	34	39,5
Total	86	100

Statistik	
Medelvärde	4,08
Median	4

Svarsfrekvens	
98,9% (86/87)	

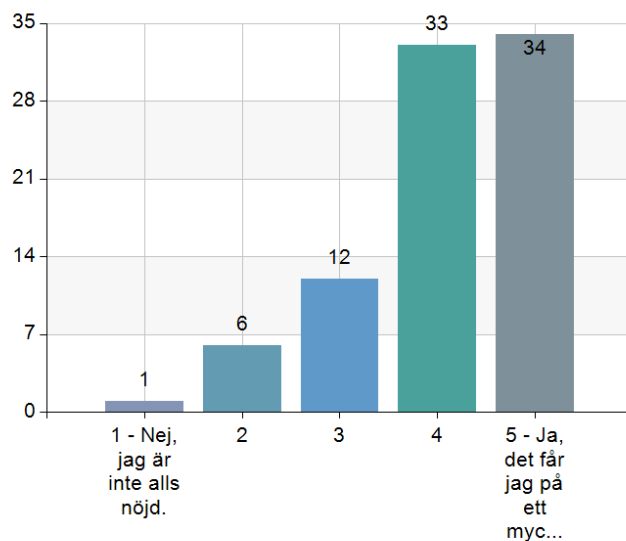

Hur ser du på kostnaden för de olika kurserna?

Namn	Antal	%
1 - Helt orimlig kostnad	1	1,1
2	7	8
3	15	17,2
4	32	36,8
5 - Helt rimlig kostnad	32	36,8
Total	87	100

Statistik	
Medelvärde	4
Median	4

Svarsfrekvens	
100% (87/87)	

